SOUS TRAME BOISEE EN ESSONNE

Eléments structurants

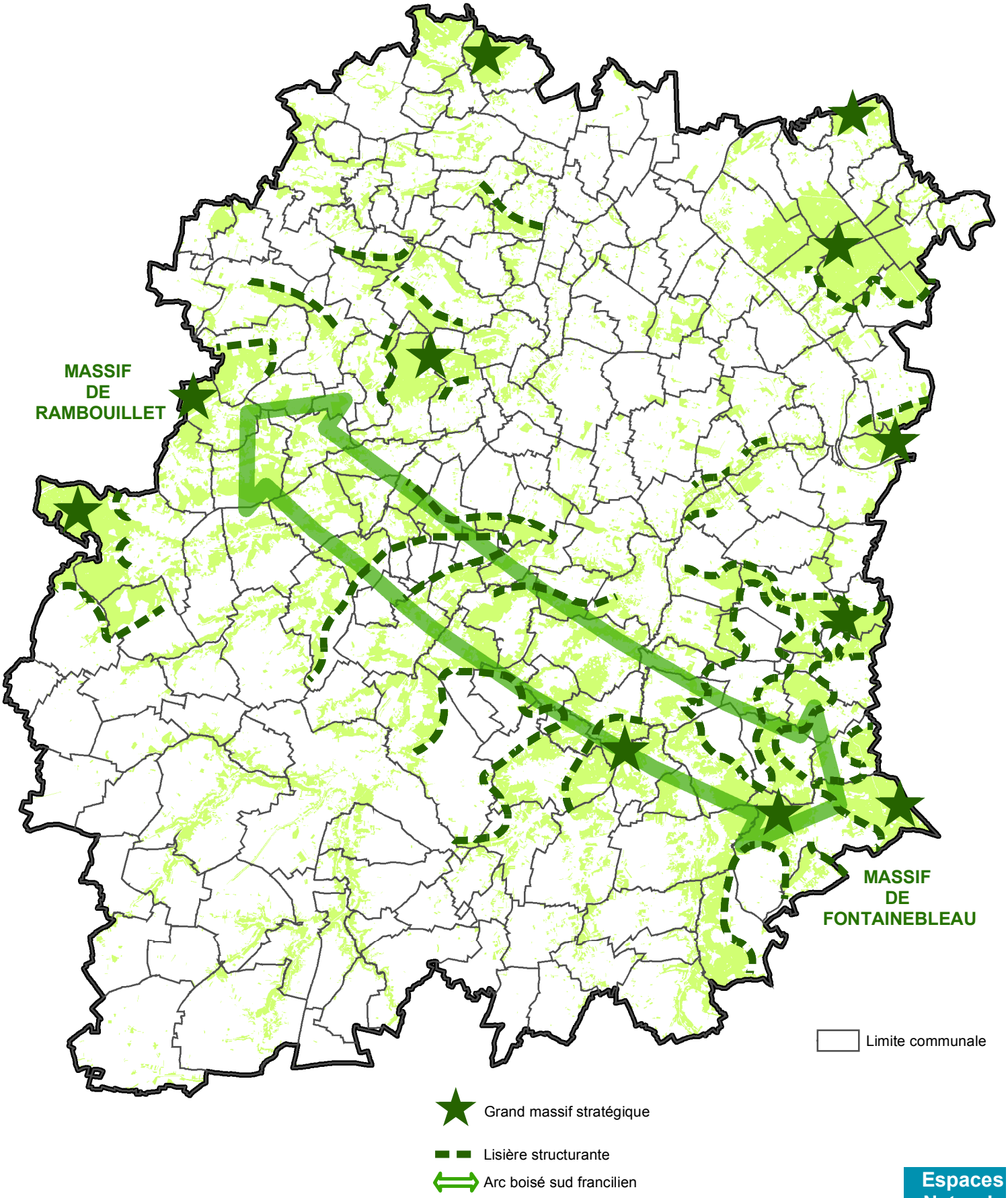

Espaces Naturels Sensibles
Conservatoire départemental

Décembre 2011 - Sources : IAURIF / IGN / Conseil général de l'Essonne - Tous droits réservés