# CHEMINS INSCRITS AU PLAN DEPARTEMENTAL DES ITINERAIRES DE PROMENADE ET DE RANDONNEE (PDIPR)

## Commune de VAUHALLAN

**Date de délibération communale : 13/05/2002**
**Date de délibération du CG 91 : 24/06/2002**

0 250 Mètres

N

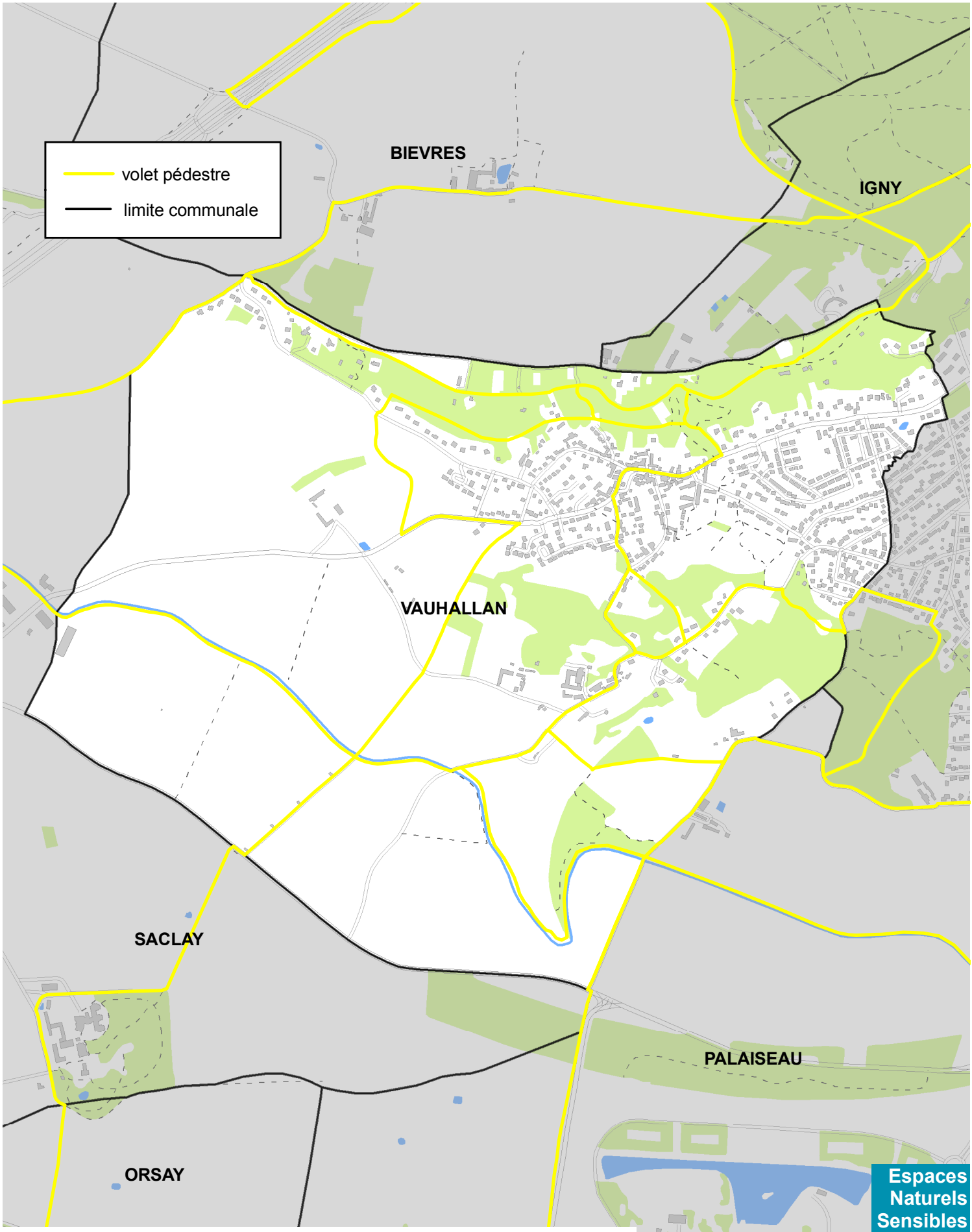


*Mars 2011 - Sources : IGN / Conseil général de l'Essonne - Tous droits réservés*

Espaces Naturels Sensibles
Conservatoire départemental