Essonne
LE CONSEIL GÉNÉRAL

Commune d'ANGERVILLIERS
Recensement Espaces Naturels Sensibles

Date de délibération : 30 mars 1993

0 200 Mètres N

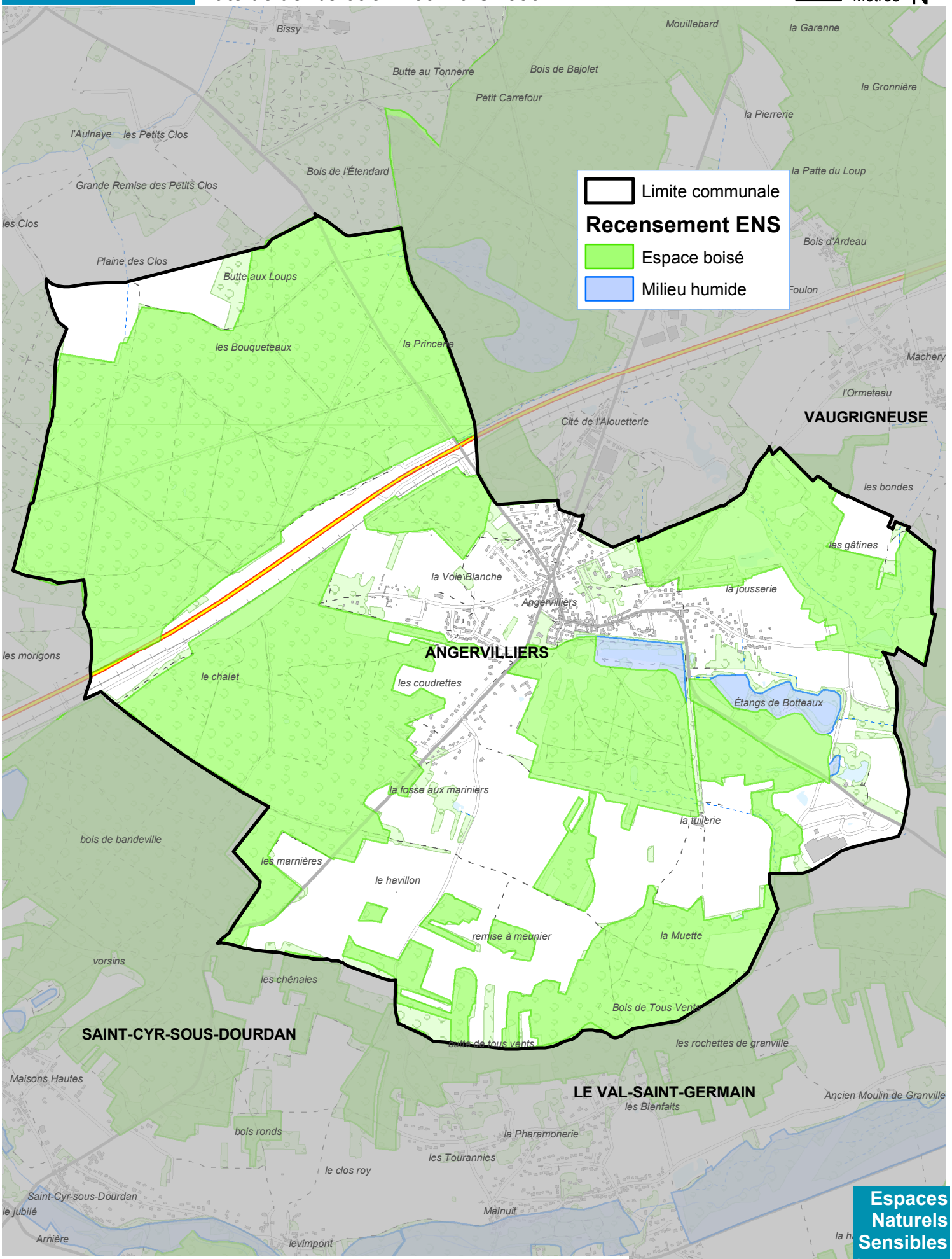

Espaces Naturels Sensibles
Conservatoire départemental

Janvier 2013 - Sources : IGN / Conseil général de l'Essonne - Tous droits réservés