Commune de BOISSY-LA-RIVIERE
Recensement Espaces Naturels Sensibles

Date de délibération : 25 février 1993

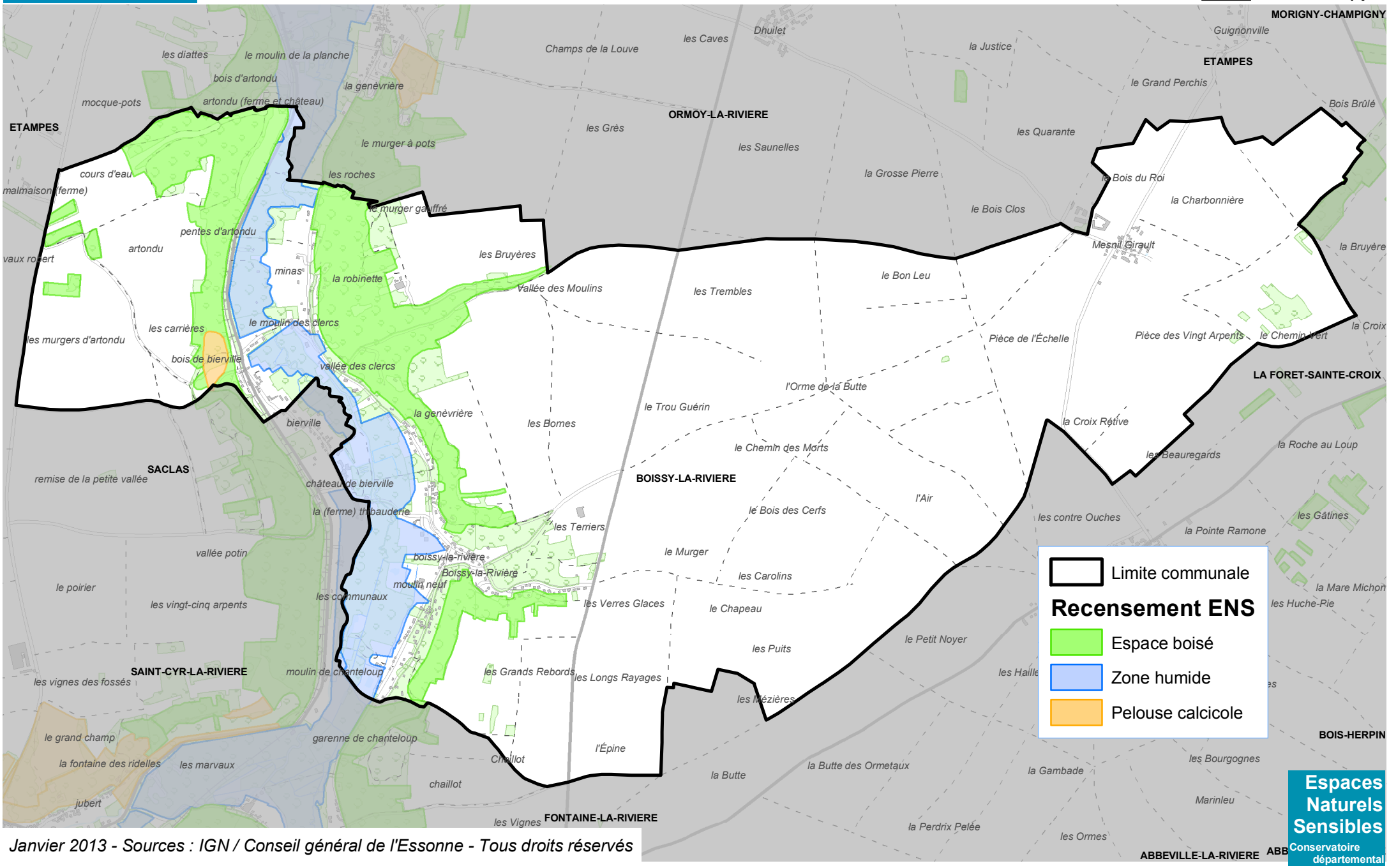

Janvier 2013 - Sources : IGN / Conseil général de l'Essonne - Tous droits réservés