Commune de CORBEIL-ESSONNES
Recensement Espaces Naturels Sensibles

Date de délibération : 25 novembre 1993

0 250 Mètres N

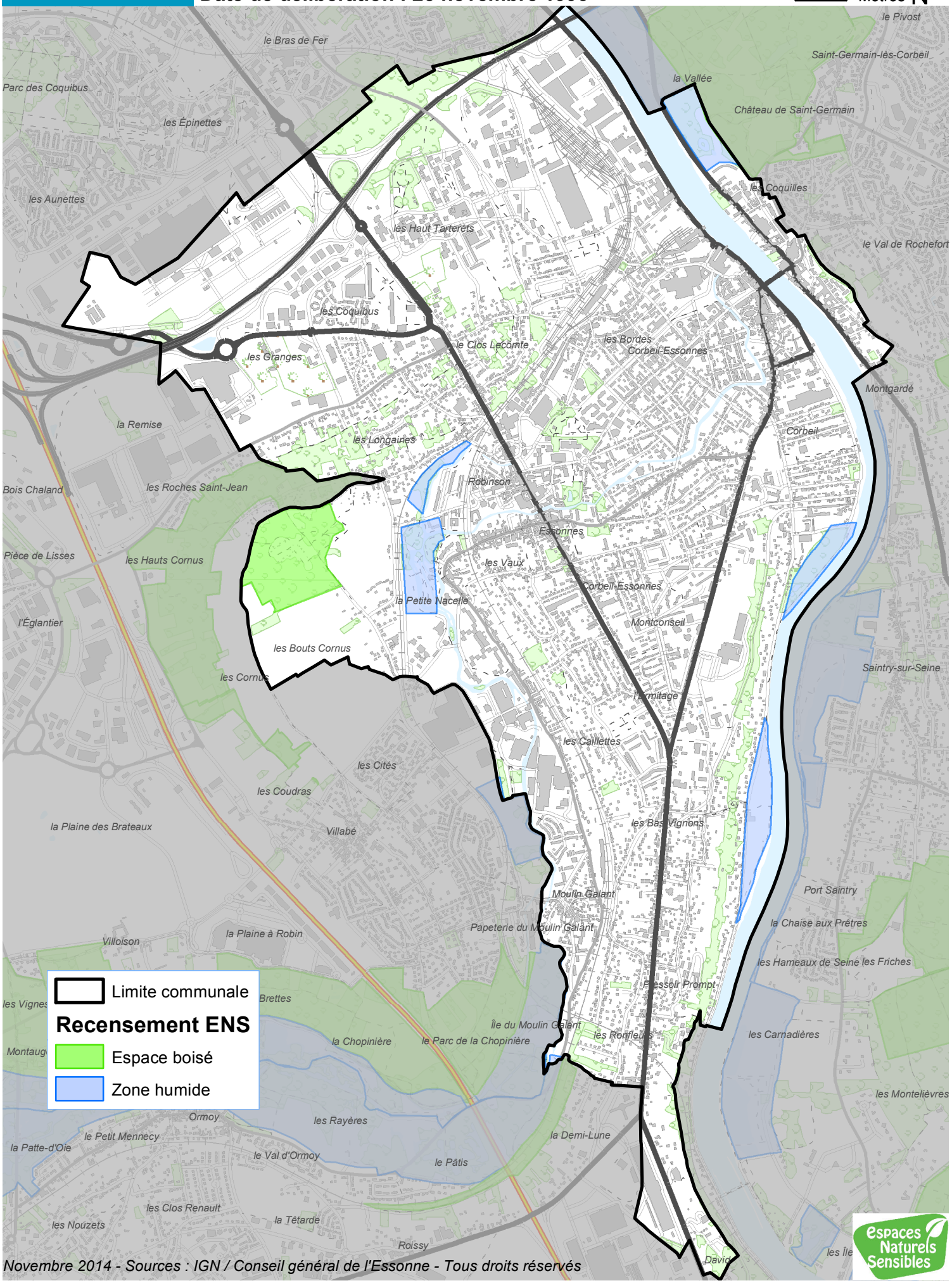

Novembre 2014 - Sources : IGN / Conseil général de l'Essonne - Tous droits réservés