Commune d'ETAMPES
Recensement et zone de préemption Espaces Naturels Sensibles

Dates de délibération : 24 juin 2013

0 550 *Mètres*

N

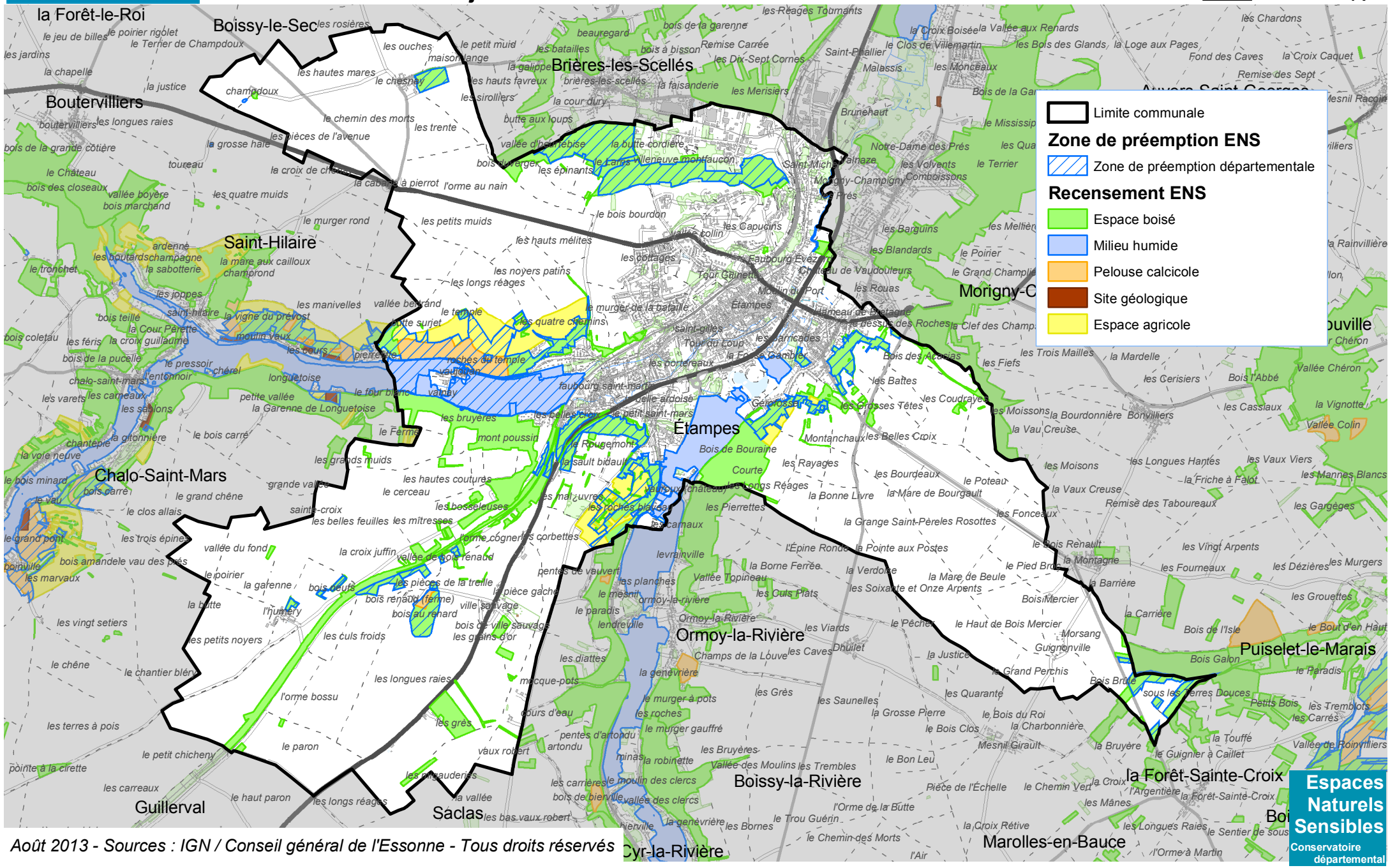

Août 2013 - Sources : IGN / Conseil général de l'Essonne - Tous droits réservés

Espaces Naturels Sensibles
Conservatoire départemental