Commune de GIF-SUR-YVETTE
Recensement et zone de préemption Espaces Naturels Sensibles

Date de délibération : 22 septembre 2008

0 300 Mètres N

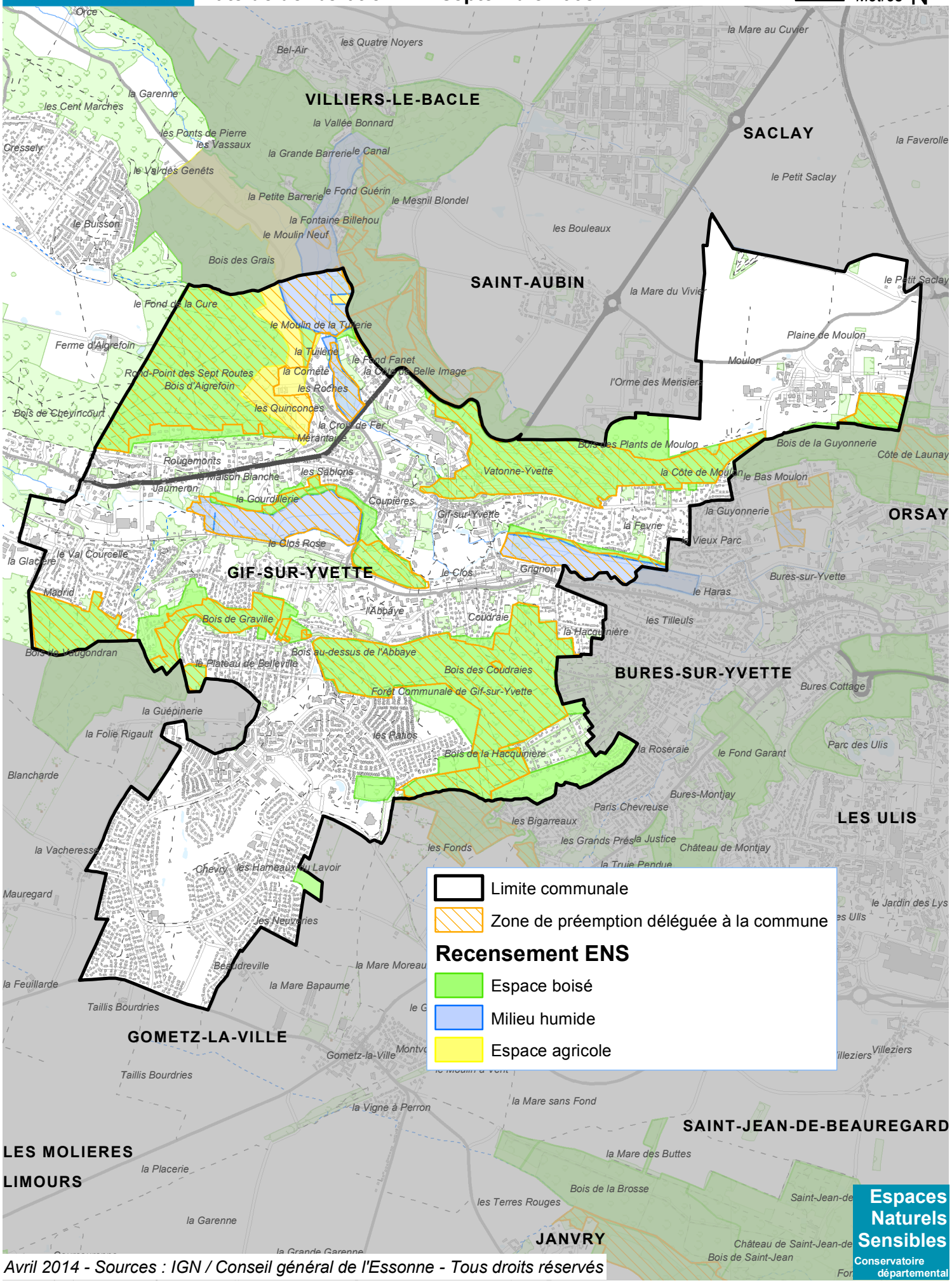

Avril 2014 - Sources : IGN / Conseil général de l'Essonne - Tous droits réservés

Espaces Naturels Sensibles
Conservatoire départemental